

Deelnemersoverleg CAPO

06-10-2022



chantrelle.macdonald@mijnaansluiting.org



Opening en Agenda

- Inleiding
- Gerealiseerd in huidige PI
- Nog te realiseren in huidige PI
- Input deelnemers
- Vooruitblik o.b.v. huidige inzichten
- Status actiepunten
- Afronding



Gerealiseerd in Huidige increment

Sprint 1 – Doel: Alle Sion functionaliteiten in CAPO [CAPO 1.38 - DSP \(dsplatform.nl\)](#)

- ✓ Samenwerkingsverband (tussen aannemers) wordt ondersteund (dezelfde rechten als coördinerende aannemer)
- ✓ Solo aanvragen die binnen het combi contract vallen, zijn opgenomen in CAPO (water in Structin Noord en Sion gebied)
- ✓ Combi Contract voor beheer
- ✓ Gebiedswissel door beheer (onder voorwaarde dat openstaande activiteiten van niet betrokken deelnemers zijn afgesloten)
- ✓ - Changed datum van een project wijzigt als er een gebied wijzigt
- ✓ API Powerbi 1.1.0 toegevoegd
 - Klantcontact - eerste klantcontact datum dooraannemer
 - Gebiedscode - t.b.v. wanneer het gebied wijzigt

Sprint 2 – Doel: Livegang Sion [CAPO 1.39 - DSP \(dsplatform.nl\)](#)

- ✓ Configuratie voor combi Sion (gebieden, KPI's, Solo, automatisch MiC Vitens, Media automatisch uit Combi)

Nog te realiseren in huidige PI

Sprint 3 – Doel: doorontwikkeling Hoofdleiding

- Intake fase van een HL project
- Besturing toevoegen op een HL project

Sprint 4 – Doel: BRM gereed voor 1.36

- Werkvoorbereiding door aannemer bij gecombineerd project



Roadshow Hoofdleidingen

Dinsdag 22 november

9.00 – 13.00 uur

Locatie: Vianen

Aanmelden: secretariaat@mijnaansluiting.org





Input/ vragen deelnemers

1. Demo ketenondersteuning (de dinsdag na elke PI) – zijn de juiste mensen hierbij betrokken?
2. Uit combi stappen (reden meegeven in CAPO)?
 - Zijn er standaard redenen om uit de combi te stappen?
 - Wat houdt uit combi stappen in voor de NB?
3. Weeknummers op aansluitleidingen?
 - Werken we met datum of weeknummers bij aansluitleidingen?
 - Op welke plekken zou dit handig zijn?
4. API Activiteit krijgt een changed date bij het versturen van (tussentijdse) KTO – willen we dit?





Vooruitblik o.b.v. huidige inzichten

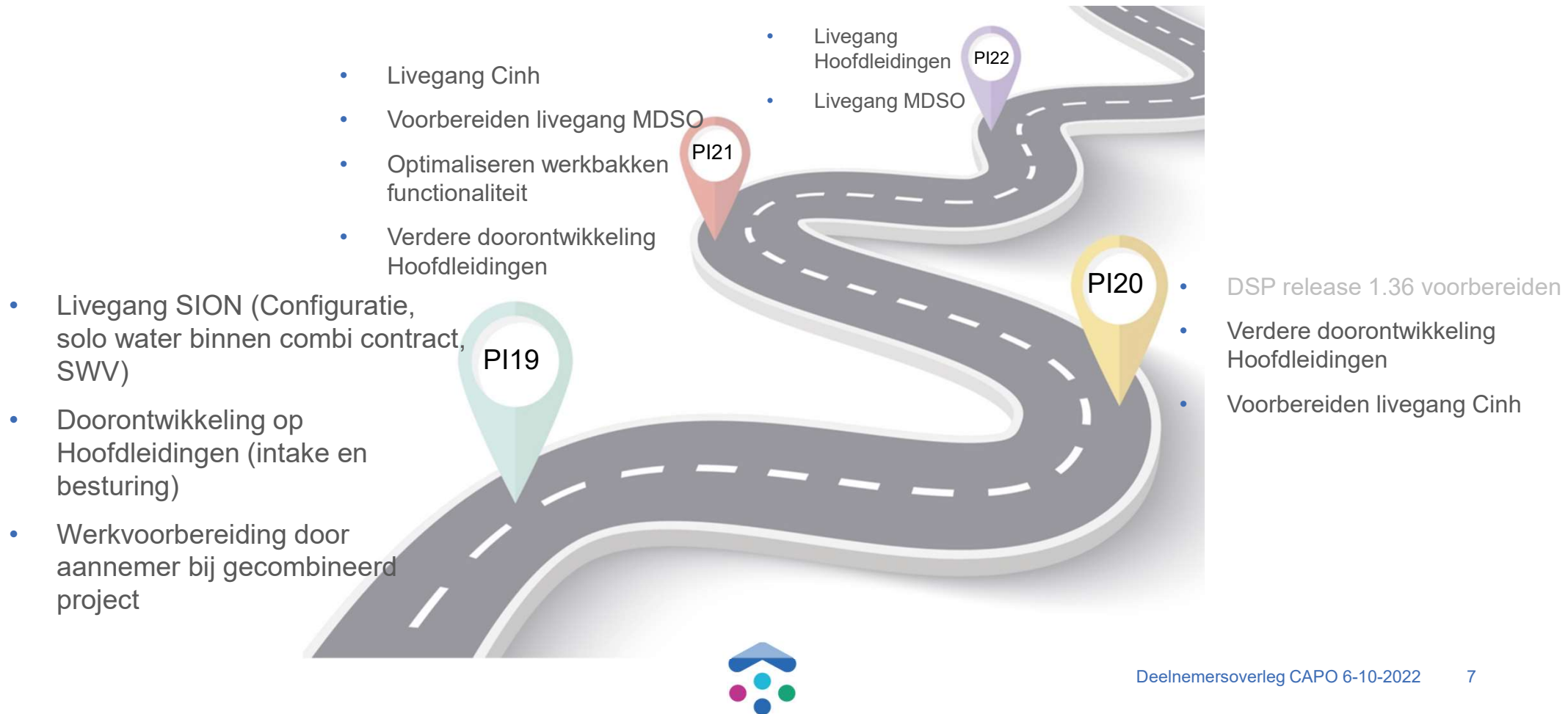



Status actiepunten

Actiepunten deelnemersoverleg CAPO				
n	Datum melding	Actie	Actiehouder	Status
8	19-5-2022	In CAPO zichtbaar maken dat een activiteit gewijzigd is	MA	Open
10	19-5-2022	Kunnen we per combi functionaliteiten aan/uitzetten in CAPO?	MA	Open
11	16-6-2022	Hoe vaak komt het voor dat NB aangeven dat ze uit combi stappen en later weer in combi (of andersom). Of wanneer Nb uit combi stapt, maar toch een opdracht sturen? Onderzoeken of we aantallen boven tafel kunnen krijgen - Daarnaast is BAM (Bart Hollink) samen met Enexis bezig om een ww af te spreken hieromtrent. Werkwijze wordt in volgende deelnemersoverleg besproken om te toetsen of werkwijze landelijk gebruikt kan worden.	MA / BAM (Bart)	Open
12	16-6-2022	Is er een mogelijkheid om een self explaining toelichting te plaatsen op de geplande uitvoeringsdatum?	MA	Open
15	16-6-2022	Uitzoeken wat de redenen zijn van waarom straatwerk niet wordt afgehandeld in CAPO/WOW	Baas (Richard)	Open

[Governance Capo - DSP \(dsplatform.nl\)](https://dsplatform.nl)





Vragen/ Bugs CAPO?

Meldt het bij Functioneel Beheer via een service request: [Mijn Aansluiting Servicedesk - Jira Service Management \(atlassian.net\)](#)

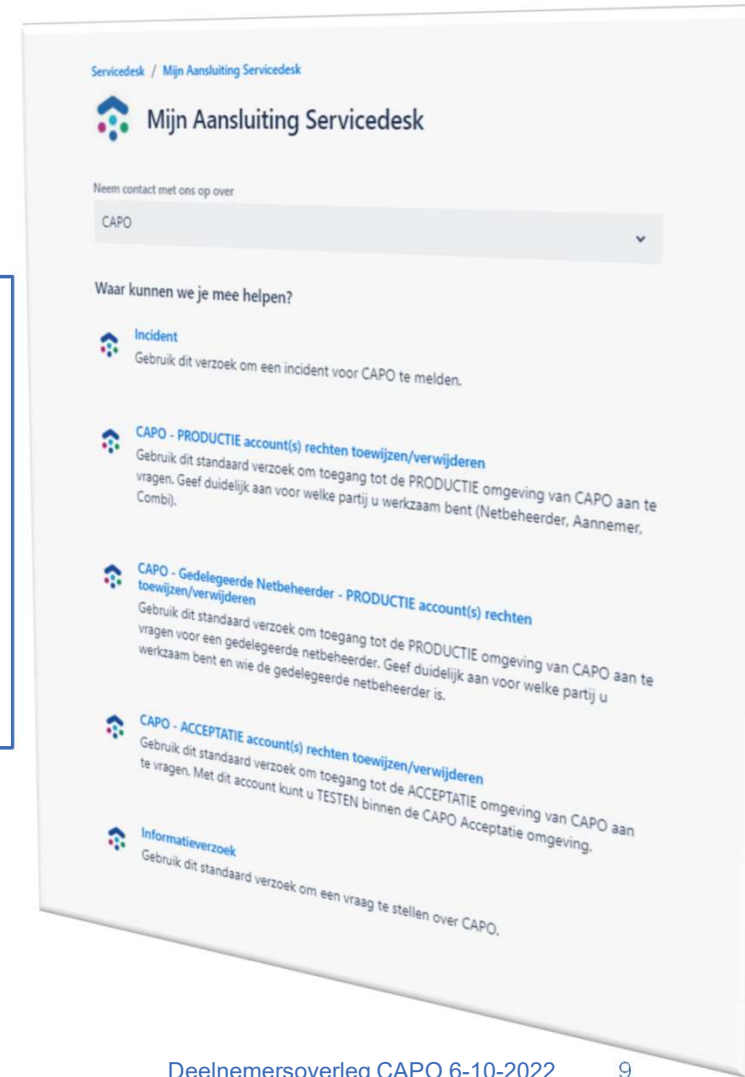



Bijlage





CAPO releases

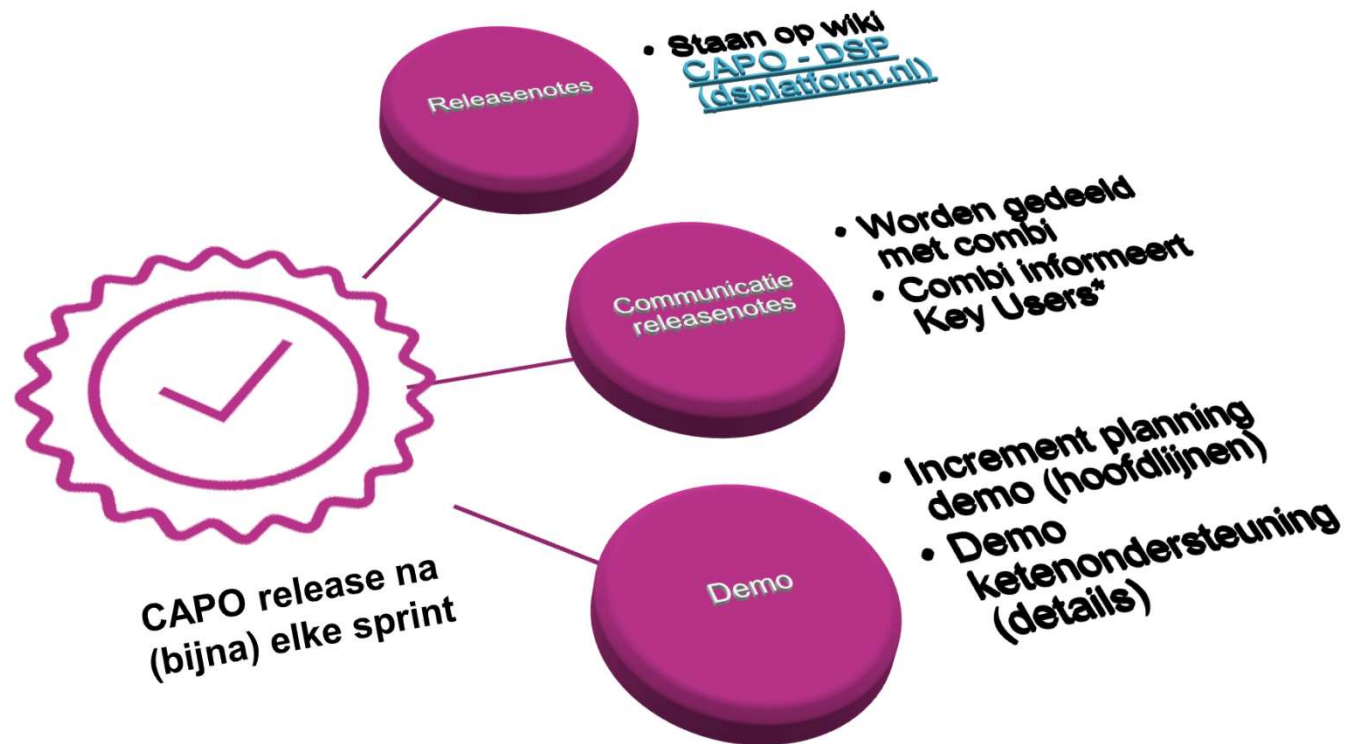

*Ontvang je de releasenotes niet, maar wil je toch graag op de hoogte zijn, neem dan contact op met je combi of stuur een mail naar secretariaat@mijnaansluiting.org



CAPO Kalender 2022

	IP 01-2022 (PI16)	IP 02-2022 (PI17)	IP 03-2022 (PI18)	IP 04-2022 (PI19)	IP 05-2022 (PI20)
Sprint 1	08-02 t/m 21-02	12-04 t/m 25-04	14-06 t/m 27-06	13-09 t/m 26-09	15-11 t/m 28-11
Sprint 2	22-02 t/m 07-03	26-04 t/m 09-05	28-06 t/m 11-07	27-09 t/m 10-10	29-11 t/m 12-12
Sprint 3	08-03 t/m 21-03	10-05 t/m 23-05	12-07 t/m 25-07	11-10 t/m 24-10	13-12 t/m 02-01
Sprint 4	22-03 t/m 04-04	24-05 t/m 06-06	26-07 t/m 08-08	25-09 t/m 07-11	03-01 t/m 16-01-23
Sprint 5			09-08 t/m 22-08		
Sprint 6			23-08 t/m 06-09		
PI planning	04-04 t/ m 08-04	06-06 t/m 10-06	06-09 t/m 08-09	07-11 t/m 11-11	16-01 t/m 20-01-23
Demo Increment Planing	07-04	09-06	08-09	10-11	19-01-23
Demo Keten- ondersteuning	12-04	14-6	13-9	15-11	24-1-23

